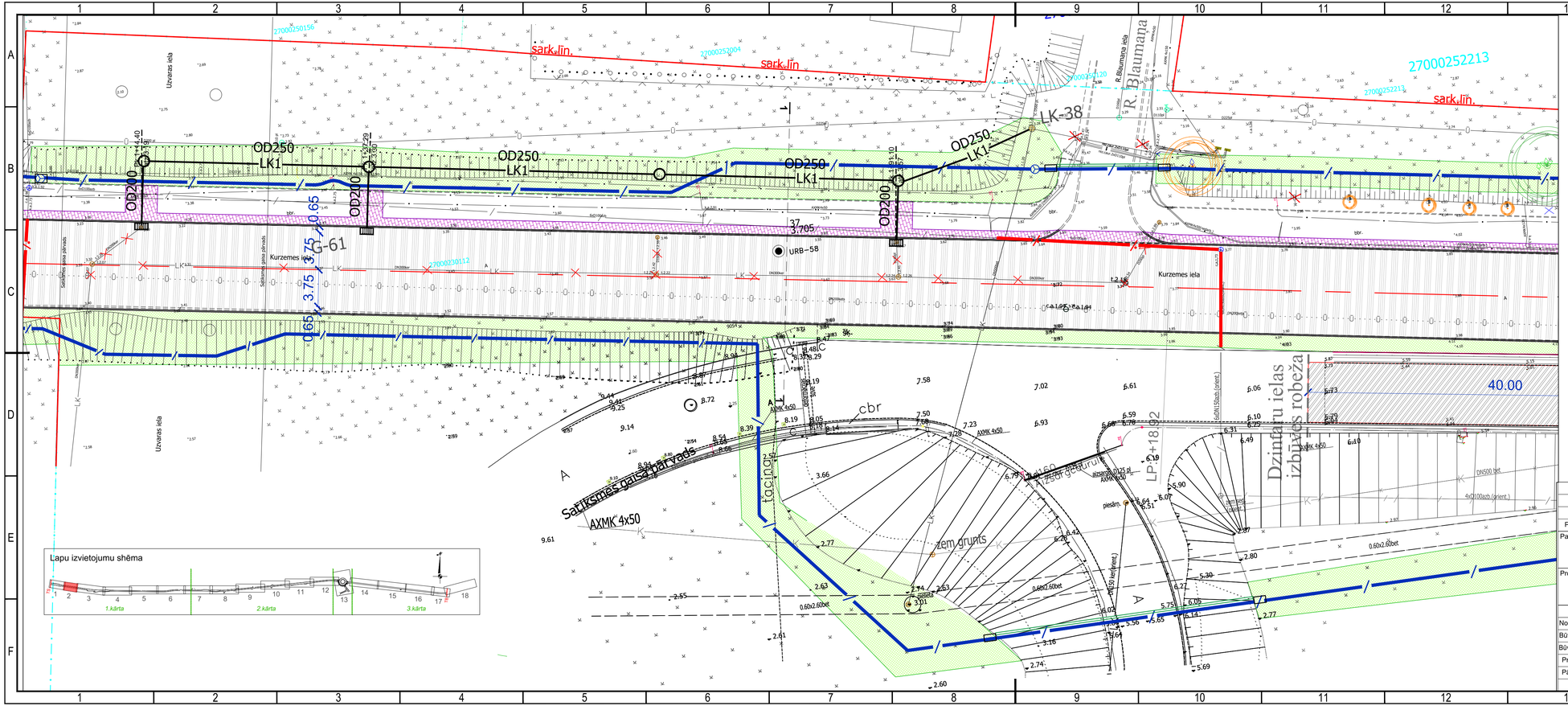

APZĪMĒJUMI

- Betona apmale 100x30x15
- Betona apmale 100x22x15
- Betona apmale 100x30/22x15
- Ietvju betona apmale 100x20x8
- Zāliena nomales šauktne
- Izbūvējamais brugšmena segums (pelēks)
- Izbūvējamais brugšmena segums (sarkans)
- Bruģa segums atjaunošana
- Nomaļu izbūves no minerālmateriāliem maisījuma
- Izbūvējamā asfalbtbetona 1.segas konstrukcija
- Izbūvējamā asfalbtbetona 2.segas konstrukcija
- Izbūvējamā asfalbtbetona 3.segas konstrukcija
- Izbūvējamā asfalbtbetona segas konstrukcija nobrauktuvēm
- Izbūvējamā betona brugšmens sega nobrauktuvēm
- Asfalbtbetona salaiduma posms ielām
- Asfalbtbetona segas atjaunošana
- Izbūvējamais taktila brugšmens segums (punktotais)
- Augu zeme, apsēta ar zālēm
- Izbūvējamais pāstais laukakmeņu segums
- Granīta apmale 100x30x15
- Granīta apmale 100x22x15
- Granīta apmale slīpā apmale 100x30/22x15
- Gājēju drošības barjera
- Projektētā gāja
- Grieztuma vieta
- Trases piketāža
- Demontējamie objekti
- Kārtu izbūves robežas
- 0100062213 Zemes vienības kadastra apzīmējums
- Uzmērīta robežlīnija
- Esošā sarkanā līnija

APSTĀDĪJUMI

- Esošie ainaviski izteiksmīgie un veselīgie kokaugi
- Esošie veselīgie, kopjamie kokaugi
- Esošie nomāktie un sāmie kokaugi
- Projektētie lapu kokaugi
- Dabā neesošī kokaugi
- Pārstādāmi esošie kokaugi
- Stādīšanas vieta pārstādāmiem kokiem

VST

- Projektējamā kabeļu kanalizācija
- Projektējamās rezerves caurules
- Projektējamā kabeļu aka
- Projektējamais stabs
- Izbūvēta LVRTC kabeļu kanalizācija
- Stabu un kabeļu demontāža
- Projektējamā Lattelecom kabeļu kanalizācija
- Projektējamā Lattelecom kabeļu aka

ŪKT

- U1 Plānotie ūdensapgādes tīkli
- K1 Plānotie pašteces sadzīves kanalizācijas tīkli
- KS1 Plānotie spiedveida sadzīves kanalizācijas tīkli
- Plānotās pašteces sadzīves kanalizācijas tīklu akas
- Virszemes ugunsdzēšības hidrants
- LK1 Projektējamā lietus kanalizācija

ELT

- W2 Projekt. 20 kV EPL kabeļu līnija
- W1 Projekt. 0.4 kV EPL spēka kabeļi
- W1 Projekt. ielu apgaismes kabeļi
- V Projekt. el. kab. 10kV
- Projekt. aizsargcaurules
- Proj. ārējā apgaismojuma stabs
- Proj. gājēju pārejas apg. stabs
- Proj. speciālais apgaismojums (arhitektūru formu apgaismošanai)

ĢEOLOĢIJA

- URB-56 Urbums, urbuma numurs
- PLT-56 Statiskās pāštnes tests
- 1.urb. SIA "AKVATEKS" 2004. gada inženierģeoloģiskā izpēte dati
- Urb. 1 +3,90 Urbums (2013.g.izpēte)

0 2,5 5 7,5 10 12,5m

1 cm plānā atbilst 2,5 m dabā

Projektētājs	Pārbaudītājs	Apstiprinājā	Datums	Izmaiņu saturs	Izmaiņu Nr.
					3.
					2.
					1.

Pasūtītājs:
VENTSPILS PILSĒTAS PAŠVALDĪBAS IESTĀDE
"KOMUNĀLĀ PĀRVALDE"
Uzāvas iela 8, Ventspils, LV-3601
Tālrunis: 63620958,
www.ventspils.lv

Projektētājs:
Projektēšanas konsultatīvā firma - akciju sabiedrība
CEĻUPROJEKTS
AS "Ceļuprojekts"
Reģistrācijas Nr. 40003026637
Būvkomersanta reģ. Nr.1755-R
Murjāņu iela 7a, Rīga, LV-1024,
Tālrunis: 67840580,
Fakss: 67840581,
www.celuprojekts.lv

Amats	Vārds, uzvārds	Paraksts	Datums
Nodaļas.vad.	V.Rautmanis		31.10.2016
Būvproj.vad.	V.Rautmanis		31.10.2016
Būvpr.daļas vad.	V.Rautmanis		31.10.2016
Projektēja	E.Virsis		31.10.2016
Pārbaudīja	I.Pāss		31.10.2016

Mērogs 1:250

Būvprojekts: Kurzemes ielas rekonstrukcija posmā no Embūtes ielas līdz pilsētas administratīvajai robežai, Ventspilī

Būvprojekta daļa: Vispārīgā daļa, ģenerālplāns ar savietotajiem inženiertīkliem

Rasējums: Ģenerālplāns ar savietotajiem inženiertīkliem

Pasūtījuma Nr.	KP2014/001A-61p
Arhīva Nr.	D-3341
Rasējuma Nr.	GP-1

Stadija	Rasējuma marka	2/18
MBP	GP	2

A3.1