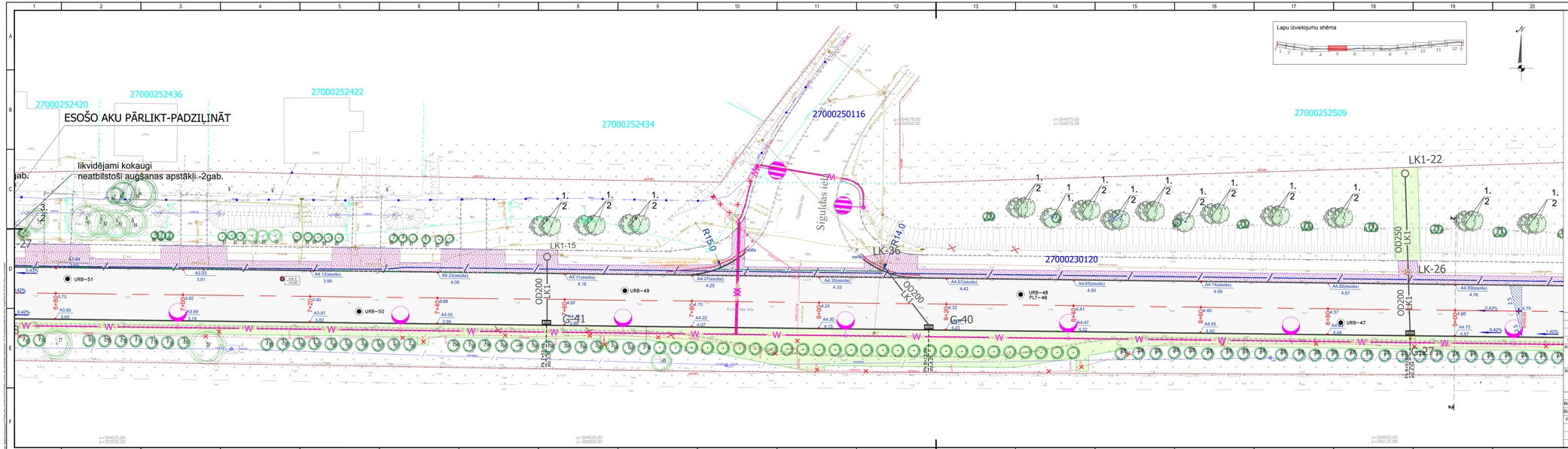

Lapu izvietojumu shēma

APZĪMĒJUMI

- Betona apmale 100x30x15
- Betona apmale 100x20x15
- Betona apmale (100+200x30/22x15)
- Ielāju betona apmale 100x20x8
- Zāliena nomales iberāme
- Mīkstināmais brugāmiena segums (pelēks)
- Mīkstināmais brugāmiena segums (sarkans)
- Brugāja segums atjaunošana
- Sabiezuru poseru izbūve no minerālmateriāla maisījuma
- Mīkstināmā asfaltbetona 1.aspas konstrukcija
- Mīkstināmā asfaltbetona 2.aspas konstrukcija
- Mīkstināmā betona brugāmiena segs nobrauktuvēm (melnā krāsā)
- Asfaltbetona sabiezuma posens
- Olu segums (mazgāti, 5-8mm) h=12cm
- Augu zeme, apsēta ar zālē
- Taktīlas brugāja - vadlīnijas
- Taktīlas brugāja - punktotās
- Gājēju ērģeļiem barjeras atjaunošana
- Garenkritumu mērījuma vietas
- Projektētas garenkritumu
- Projektētais augstumatzīmes
- Projektētā gāja līnija
- Ratiņu nobraukšanas (Pandūsa)
- Sinezuma vieta
- Šķērskritumu procentos
- Trases pikketāža
- Demontājams objekts
- Zemes vienības kadastra apzīmējums
- Uzņēmēja robežlīnija
- Esošā sarkanā līnija

APSTĀDĪJUMI

- Esošie eksmoksā izturīgākie un veselīgāk kokaugi
- Esošie veselīgie, kopjamie kokaugi
- Esošie nomāsto un sāmie kokaugi
- Projektēto lapu kokaugi

EST

- Projektējamās kabeļu kanalizācija
- Projektējamās rezerves caurules
- Projektējamās aizsargcaurules
- Projektējamā kabeļu aka
- Projektējamais stabs
- Stabu un kabeļu demontāža

LKT

- Pāārvietojamās TM
- Pārvietojamās sadzīves kanalizācijas TM
- Pārvietojamās sadzīves kanalizācijas TM
- Projektētā drenāža
- Projektējamā betus kanalizācija

ELT

- Projekt. zālspr. kab (alum.), 0.4kV
- Projekt. zālspr. kab (vara), 0.4kV
- Projekt. aizsargcaurules
- Proj. ārējā apgaismojuma stabs
- Proj. gājēju ērģeļu apg. stabs

GEOLOĢIJA

- URB-56 PLT-56 — Urbums, urbuma numurs
- Stabiņš ātākos laiks
- Ģ.urb. — Ģeo "AKVATERZ" 2004. gadar inženierģeoloģiskā izpētes dati
- Urbums (2011.g izpēte)

0 2.5 5 7.5 10 12.5m

1 cm plānā atbilst 2.5 m dabā

- Dabā noņemšā kokaugi
- Pārvietojamās kokaugi
- Stādīšanas vietas pārstādāmiem kokiem

					3.
					2.
					1.
Projektētāja	Pārbaudīja	Apstiprināja	Datums	Izmaiņu saturs	Izmaiņu Nr.

Pasūtītājs:
VENTSPILS BRĪVOSTAS PĀRVALDE
Jāņa iela 19, Ventspils, LV-3601
Tālrunis: 63622586,
www.portofventspils.lv

Projektētājs:
Projektēšanas konsultatīvā firma - akciju sabiedrība
CEĻUPROJEKTS
AS "Ceļuprojekts"
Reģistrācijas Nr. 40003026637
Būvkomersanta reģ. Nr.1755-R
Mucīņu iela 7a, Rīga, LV-1024,
Tālrunis: 67840580,
Fakss: 67840581,
www.celuprojekts.lv

Amats	Vārds, uzvārds	Paraksts	Datums
Būvprojj.vad.	V.Rautmanis		25.04.2018
Būvpr.daļas vad.	V.Rautmanis		25.04.2018
Projektētāja	E.Virsis		25.04.2018

Mērogs 1:250

Būvprojekts:
Kurzemes ielas pārbūve posmā no Embotes ielas līdz Mazai Kurzemes ielai, Ventspilī

Būvprojekta daļa: Ģeoloģiskās ar savietotajiem inženierģeoloģiskajiem, ģeotehniskajiem vertikālais plānojums

Pasūtījuma Nr. 6.1.1.0117/001-19
Arhīva Nr. D-3454
Rasējuma Nr. GP-2-5

Stadija	Rasējuma marka	Lapas/Lapas
BP	GP	5/12

A3.0