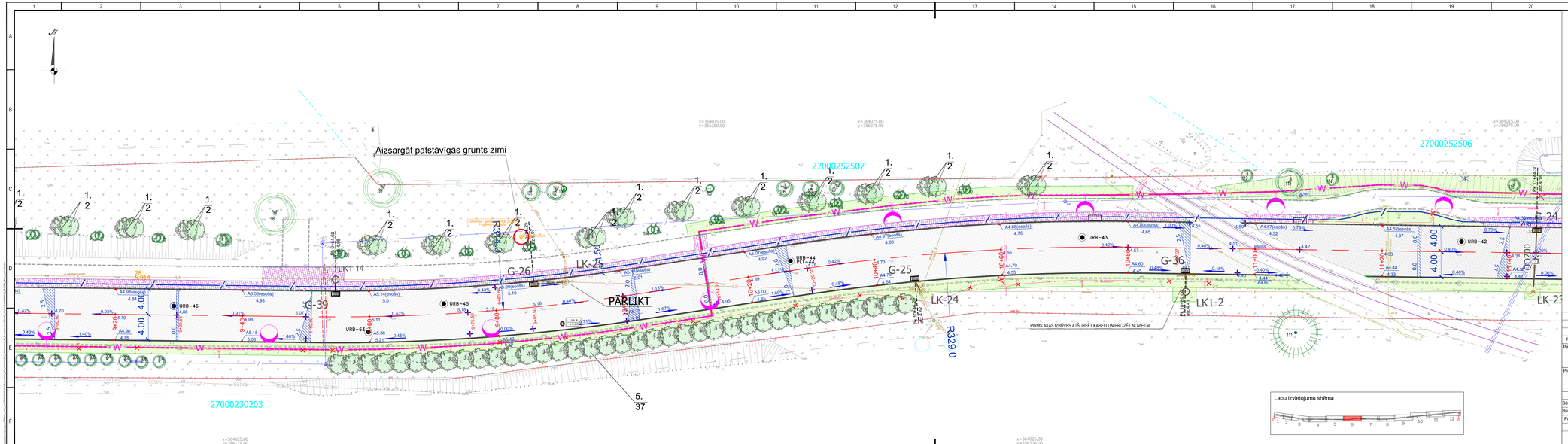

APZĪMĒJUMI

- Betona apmale 100x30x15
- Betona apmale 100x22x15
- Betona apmale (100x300x300)2x15
- Ielāpi betona apmale 100x20x8
- Zālena nomales līkums
- Izbūvējamais brugāšanas segums (ceļāšķi)
- Izbūvējamais brugāšanas segums (sarkans)
- Brugāja segums atjaunošana
- Šķērsuma profils izbūve no minerālmaterāla maisījuma
- Izbūvējama asfaltbetona 1.ieejas konstrukcija
- Izbūvējamā asfaltbetona 2.ieejas konstrukcija
- Izbūvējamā betona brugāšanas sega ruļļoraušuāvēm (melnā kolādē)
- Asfaltbetona šķērsuma profils
- Obi segums (maģģēti, fr.5-8mm) h=12cm
- Auga zeme, apsēta ar zālē
- Taisāmās brugās - vedlīnijas
- Taisāmās brugās - punktotās
- Gājēju ērģēšas ieejas atjaunošana
- Ģeorēķīstumu mērķeja vietas
- Projektētais ģeorēķīstums
- Projektētās augstumatzīmes: ģeomāles vertikālā ašīs; ģeomāles vertikālā ašīs
- Projektētā grāvja: grāvja sešēnes ašīs; grāvja sešēnes ašīs
- Rāteju nobrukušās (Pandusa)
- Ūdeņuma vieta
- Šķērsūtuma procentos
- Trases plekšņa
- Demontājamie objekti
- Zemes veriņšes kadastra apzīmējums
- Uzmērīta robežlīnja
- Esošā sarkanā līnja

APSTĀŠĀJUMI

- Esošie ainavās izteikamīgie un vesēlīgie koksāgi
- Esošie veselīgie, kopjamie koksāgi
- Esošie nomāles un dēmā koksāgi
- Projektētie kāpu koksāgi
- Dabā nesošā koksāgi
- Pārādāmīem esošie koksāgi
- Stādāmās vieta pārādāmīem koksem

EST

- Projektējamā kabeļu kanalizācija
- Projektējamās rezerves caurulēs
- Projektējamās aizsargcaurulēs
- Projektējamā kabeļu akā
- Projektējamais stabs
- Stabu un kabeļu demontāža

LKT

- U1 — Pākšēte ūdensapgādes tīkā
- K1 — Pākšēte pašteces sadzīves kanalizācijas tīkā
- Pākšēte pašteces sadzīves kanalizācijas tīkā
- DR — Projektētā drenāža
- LK — Projektējamā betus kanalizācija

ELT

- W11 — Projekt. ziņpr. kab (ubon.), 0.4kV
- W — Projekt. ziņpr. kab (apg.), 0.4kV
- Projekt. aizsargcauruļu
- Proj. ārējā apgaismojuma stabs
- Proj. gājēju pārejas apg. stabs

ĢEOLOĢIJA

- URB-56 — Urbums, urbuma numurs
- PLT-56 — Statiskās pāšēnes tests
- 1.urb. — Sk.'AKA'TEKA' 2004. gada vēsturiskajā/ģeoloģiskā izpētes dati
- Urbums (2013.g izpēte)

1:250 = 0 2,5 5 7,5 12 12,5m

1 cm pāšrā atbilst 2.5 m dabā

					3.
					2.
					1.
Projektētāja	Pārbaudītāja	Apstiprināja	Datums	Izmaiņu saturs	Izmaiņu Nr.

Pasūtītājs:
VENTSPILS BRĪVOSTAS PĀRVALDE
Jāņa iela 19, Ventspils, LV-3601
Tālrunis: 63622586,
www.portofventspils.lv

Projektētājs:
CEĻUPROJEKTS
Projektēšanas konsultatīvā firma - akciju sabiedrība
AS "Ceļuprojekts"
Reģistrācijas Nr. 40003026637
Būvkomersanta reģ. Nr. 1755-R
Mūžības iela 7a, Rīga, LV-1024,
Tālrunis: 67840580,
Fakss: 67840581,
www.celuprojekts.lv

Amats	Vārds, uzvārds	Paraksts	Datums
Būvprojj.vad.	V.Rautmanis		25.04.2018
Būvpr.daļas vad.	V.Rautmanis		25.04.2018
Projektētāja	E.Virsis		25.04.2018

Mērogs 1:250

Būvprojekts:
Kurzemes ieliņa pārbūve posmā no Ērģēles ielas līdz Mazai Kurzemes ielai, Ventspilī

Būvprojekta daļa: Generālplāns ar savietotajiem inženiertīkliem

Rasējums: Generālplāns ar savietotajiem inženiertīkliem, teritorijas vertikālais plānojums

Pasūtījuma Nr.	6.1.1.0127/001-19
Arhīva Nr.	D-3454
Rasējuma Nr.	GP-2-6

Stadija	Rasējuma marka	Lapa/Lapas
BP	GP	6/12

A3.0

Lapu izvietojumu shēma

1 2 3 4 5 6 7 8 9 10 11 12