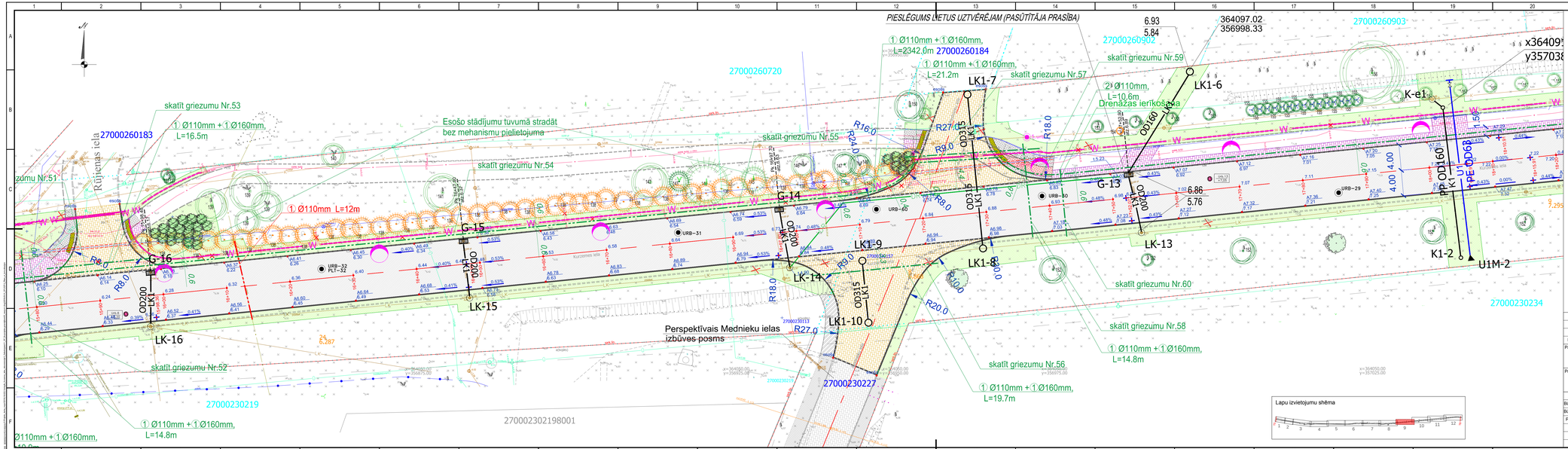

APZĪMĒJUMI

TS

- Betona apmale 100x30x15
- Betona apmale 100x22x15
- Betona apmale (100x300x300/200x15)
- Ietvju betona apmale 100x20x8
- Zālienu nomales līkumu
- Izbūvējamais brugāšanas segums (pelēks)
- Izbūvējamais brugāšanas segums (sarkans)
- Brugāšanas segums atjaunošana
- Saliekšanu posmu izbūve no minerālmateriāli maisījuma
- Izbūvējamā asfaltbetona 1.segas konstrukcija
- Izbūvējamā asfaltbetona 2.segas konstrukcija
- Izbūvējamā betona brugāšanas segas nobrauktuvēm (melnā krāsā)
- Asfaltbetona saliekšuma posms
- Cīsu segums (maz.gāj. h.5-6mm) h=12cm
- Augu sēme, apaļta ar zāli
- Taktālais brugāš.- punktotais
- Gājēju ērģeļbāzes barjeras atjaunošana
- Elementu/mu mainīgs mērķis
- Projektētais gareniekt/mu
- Projektētais augsnumaizīmes apmales vertikālā līkne
- Ielavas vertikālā līkne
- Projektētā gājēju ērģeļbāzes pārejas
- gājēju ielavas līkne
- Ratiņu nobraukšanas (Pandusa)
- Grīsumu veida
- Šķērsnīkuma procentos
- Trases pieskāja
- Demontējamie objekti
- Zemes vienības kadastra apzīmējums
- Uzmetņa robežlīnija
- Esošā sarkanā līnija
- Projektēta īsporvea ceļuķēs
- Projektēta ūdensgrāvju/ceļš
- CKT (tiek realizēti cita finansējuma ietvaros)
- Projektēta ūdensgrāvja līkne
- Projektēta pašteces sadzīves kanalizācijas tīkl

EST

- Projektējamā kabeļu kanalizācija
- Projektējamais ziņzargaurubs
- Esošā kabeļu aka
- Projektētā pieslēde
- Objekta demontāža

LKT

- Kanalizācijas tīkla akas
- Projektētā dren/ūa
- Projektējamā ūeļus kanalizācija

ELT

- Projekt. ziņpr. kab (ātron.), 0.4kV
- Projekt. ziņpr. kab (apg.), 0.4kV
- Projekt. ārzemgaurubs
- Proj. ārējā apgaismojuma stabs
- Proj. gājēju ziņpr.apg. stabs

GEOLOĢIJA

- URB-56 — Urbums, urbuma numurs
- L1-56 — Bīstekla jāņma tests
- I.urb. — SIA "NAVIATEKST" 2004. gada inženierģeoloģiskā izpēte dati
- URB-56 / +3.82 — Urbums (2013.g izpēte)

APSTĀŠĀJUMI

- Esošie ainavisti izteikumīgie un vesaļīgie koksugi
- Esošie vesaļīgie, kopjamie koksugi
- Esošie nomāšie un slimie koksugi
- Projektētie lapu koksugi
- Dabā neesošā koksugi
- Pārstādāmi esošie koksugi
- Stādīšanas vietas pārstādāmiem koksem

2.5m 0 2.5 5 7.5 10 12.5m

1 cm pēnā atbilst 2.5 m dabā

					3.
					2.
					1.
Projektētāja	Pārbaudītāja	Apstiprināja	Datums	Izmaiņu saturs	Izmaiņu Nr.

Pasūtītājs: VENTSPILS BRĪVOSTAS PĀRVALDE
Jāņa iela 19, Ventspils, LV-3601
Tālrunis: 63622586,
www.portofventspils.lv

Projektētājs: CEĻUPROJEKTS
Projektēšanas konsultatīvā firma - akciju sabiedrība
AS "Ceļuprojekts"
Reģistrācijas Nr. 40003026637
Būvkomersanta reģ. Nr.1755-R
Mucīņu iela 7a, Rīga, LV-1024,
Tālrunis: 67840580,
Fakss: 67840581,
www.celuprojekts.lv

Amats	Vārds, uzvārds	Paraksts	Datums
Būvproj.vad.	V.Rautmanis		29.05.2018
Būvpr.daļas vad.	V.Rautmanis		29.05.2018
Projektētāja	E.Virsis		29.05.2018

Mērogs 1:250

Būvprojekts: Kurzemes ielas pārbūve posmā no Ērģeļbāzes ielas līdz Mazai Kurzemes ielai, Ventspilī

Būvprojekta daļa: Generālplāns ar savietotajiem inženiertīkliem

Rasējums: Generālplāns ar savietotajiem inženiertīkliem, teritorijas vertikālais plānojums

Pasūtījuma Nr. 6.1.1.0/17/001-19
Arhīva Nr. D-3454
Rasējuma Nr. GP-2-9
Stadija: BP
Rasējuma marka: GP
Lapa/Lapas: 9/12
A3.0