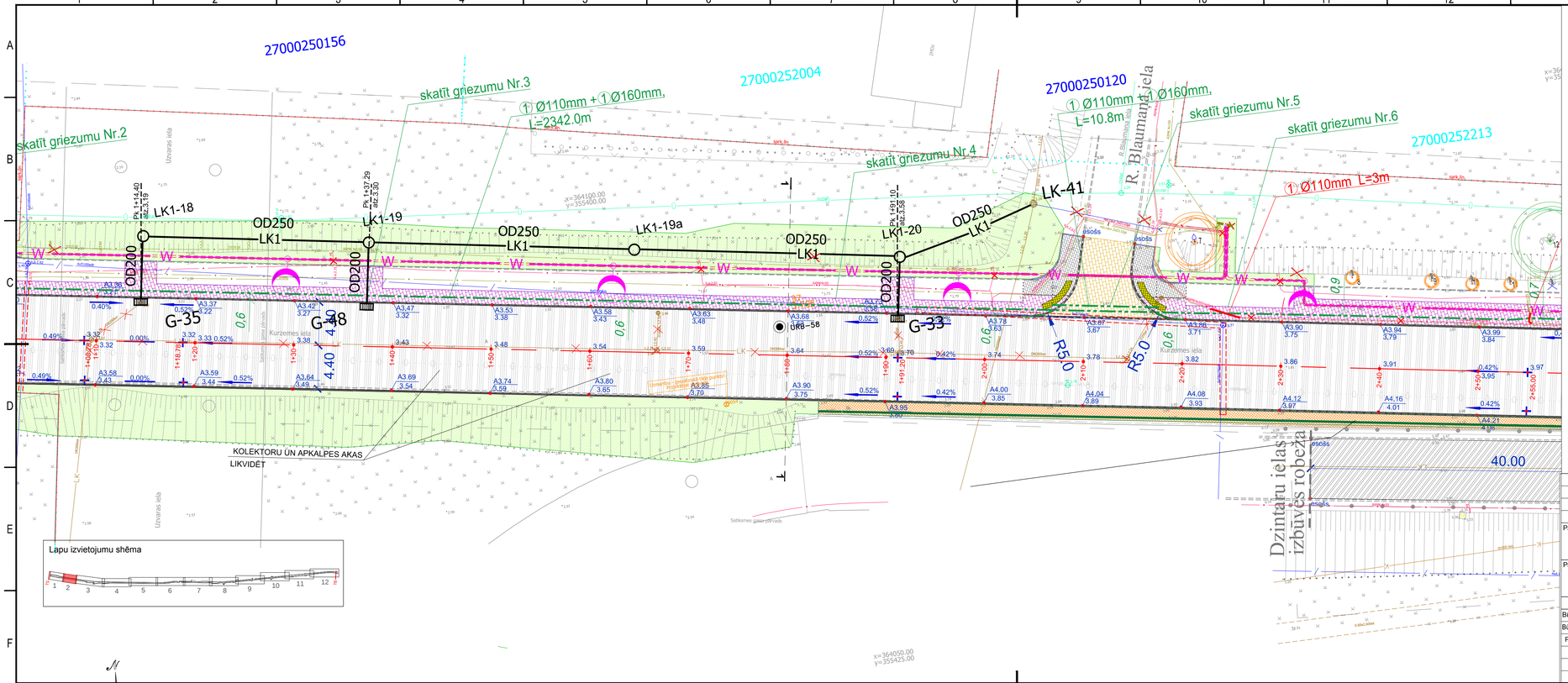

APZĪMĒJUMI

TS

- Betona apmale 100x30x15
- Betona apmale 100x22x15
- Betona apmale (100-300)x30/22x15
- Ietvju betona apmale 100x20x8
- Zāliena nomales šķautne
- Izbūvējamais bruģakmena segums (pelēks)
- Izbūvējamais bruģakmena segums (sarkans)
- Bruģa segums atjaunošana
- Šaldaidumu posmu izbūve no minerālmateriālu maisījuma
- Izbūvējamā asfaltbetona 1.segas konstrukcija
- Izbūvējamā asfaltbetona 2.segas konstrukcija
- Izbūvējamā betona bruģakmens sega nobraukuteām (melnā krāsā)
- Asfaltbetona saišdiuma posms
- Oļu segums (mazgāti, fr.5-8mm) h=12cm
- Augu zeme, apsēta ar zālēm
- Taktīlais brugšņu - punktotais
- Gājēju drošības barjeras atjaunošana
- Garenkritumu maiņas vietas
- 3.18% Projektētais garenkritums:
- 4.40 / 3.91 Projektētais augstumatzīmes: apmales vertikālā atzīme / teknes vertikālā atzīme
- Pk +65.00 atz.3.95 Projektētā gājēju: gājēja ietves pieteka / gājēja ietves atzīme
- Ratiņu nobraukšanas (Pandusa)
- 2 2 Griezuma vieta
- 2.5% Šķērskritums procentos
- +0.65 Trases pieteka
- Demontējamie objekti
- 0100062130 Zemes vienības kadastra apzīmējums
- Uzmērīta robežlīnija
- Esošā sarkanā līnija
- Projektētās rezerves caurules
- Projektētās aizsargcaurules

ŪKT (tiek realizēti cita finansējuma ietvaros)

- U1 Projektētie ūdensapgādes tīkli
- K1 Projektētie pašlīseces sadzīves kanalizācijas tīkli

EST

- Projektējamā kabeļu kanalizācija
- Projektējamās aizsargcaurules
- Esošā kabeļu aka
- 1.1 Projektētā piesaiste
- Objekta demontāža

LKT

- Kanalizācijas tīklu akas
- DR Projektētā drenāža
- LK1 Projektējamā lietus kanalizācija

ELT

- W11 Projekt. zīstpr. kab (abon.), 0.4kV
- W Projekt. zīstpr. kab (apg.), 0.4kV
- Projekt. aizsargcaurules
- Proj. ārējā apgaismojuma stabs
- Proj. gājēju pārejas apg. stabs

GEOLOĢIJA

- URB-56 PLT-56 Urbums, urbuma numurs / Statiskās pālītes tests
- 1.urb. SIA "AKVATEKS" 2004. gada inženierģeoloģiskā izpētes dati
- Urb-1 +3.90 Urbums (2013.g izpēte)

APSTĀDĪJUMI

- Esošie ainaviski izteiksmīgie un vesel̄īgie kokaugi
- Esošie veselīgie, kopjamie kokaugi
- Esošie nomāktie un slimie kokaugi
- Projektētie lapu kokaugi
- Dabā neesoši kokaugi
- Pārstādāmi esošie kokaugi
- Stādīšanas vieta pārstādāmiem kokiem

2.5m 0 2.5 5 7.5 10 12.5m

1 cm plānā atbilst 2.5 m dabā

					3.
					2.
					1.
Projektētājs	Pārbaudītājs	Apstiprinājā	Datums	Izmaiņu saturs	Izmaiņu Nr.

Pasūtītājs:

VENTSPILS BRĪVOSTAS PĀRVALDE

Jāņa iela 19, Ventspils, LV-3601
Tālrunis: 63622586,
www.portofventspils.lv

Projektētājs:

Projektēšanas konsultatīvā firma - akciju sabiedrība
CEĻUPROJEKTS

AS "Ceļuprojekts"
Reģistrācijas Nr. 40003026637
Būvkomersanta reģ. Nr.1755-R

Murjāņu iela 7a, Rīga, LV-1024,
Tālrunis: 67840580,
Fakss: 67840581,
www.celuprojekts.lv

Amats	Vārds, uzvārds	Paraksts	Datums
Būvproj.vad.	V.Rautmanis		29.05.2018
Būvpr.daļas vad.	V.Rautmanis		29.05.2018
Projektētāja	E.Virsis		29.05.2018

Mērogs 1:250

Būvprojekts: Kurzemes ielas pārbūve posmā no Embūtes ielas līdz Mazai Kurzemes ielai, Ventspilī

Būvprojekta daļa: Ģenerālplāns ar savietotajiem inženiertīkliem

Rasējums: Ģenerālplāns ar savietotajiem inženiertīkliem, teritorijas vertikālais plānojums

Pasūtījuma Nr.	6.1.1.0/17/I/001-19
Arhīva Nr.	D-3454
Rasējuma Nr.	ĢP-2-2

Stadija	Rasējuma marka	Lapa/Lapas
BP	ĢP	2/12

A3.1