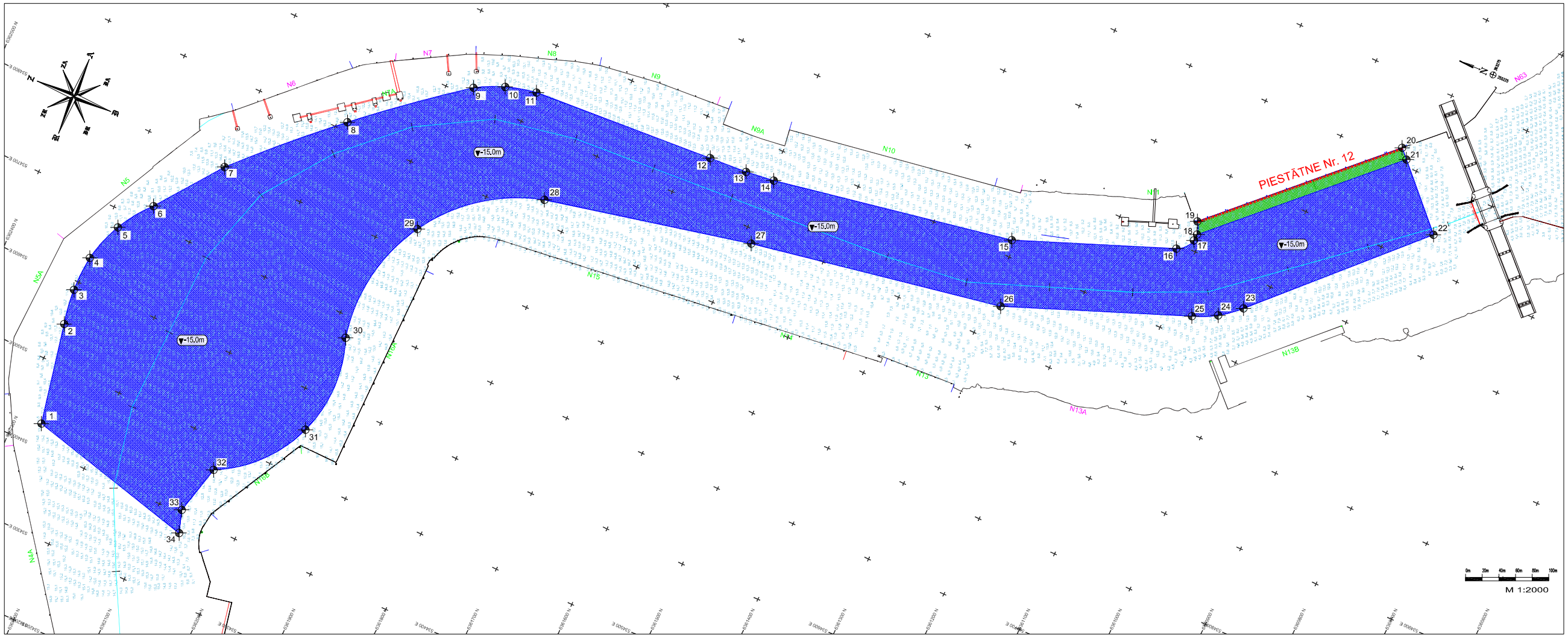

NOSACĪTIE APZĪMĒJUMI:

- projektētā kanāla/akvatorīja robeža
- pie piestātnes drošības zona ar projektējamo dziļumu mīnus 14,00m. Šajā zonā bagarēšanas darbus īsteic ar kausa iekārtas palīdzību. Drošības zonas platums 2,00m. Pārrēķinājums ostumā / pāļumā NAV PIELAUJAMS!!!
- kanāla / akvatorīja projektējamais dziļums mīnus 15,00m.
- piestātnes Nr.12 piegulošā akvatorīja. Pārrēķinājums ostumā / pāļumā NAV PIELAUJAMS!!!
- ▼-15,0m - kanāla / akvatorīja projektējamās gulnes atzīme.

KOORDINĀŠU PUNKTI:

Punkts	X	Y
1	364726,954	354171,329
2	364747,351	354292,289
3	364752,278	354334,730
4	364762,203	354377,367
5	364782,070	354424,127
6	364702,282	354464,036
7	364641,235	354540,103
8	364525,438	354646,189
9	364401,276	354742,351
10	364386,438	354757,875
11	364329,172	354766,011
12	364106,211	354772,861
13	364056,968	354774,210
14	364035,252	354777,329
15	363733,036	354820,568
16	363546,913	354886,739
17	363531,262	354903,910
18	363530,408	354911,906
19	363536,686	354926,638
20	363543,479	355102,384
21	363532,387	355091,286
22	363267,783	355020,242
23	363444,959	354851,258
24	363469,931	354831,200
25	363498,747	354818,639
26	363715,658	354742,237
27	364021,492	354697,034
28	364271,123	354650,548
29	364388,768	354558,206
30	364428,558	354406,717
31	364432,947	354285,778
32	364514,538	354196,032
33	364531,596	354140,039
34	364523,839	354113,266

PIEZĪME:

1. Tabulās visas koordinātes dotas LKS 92 sistēmā.

DZIĻUMU PĀREJAS IECIRKŅI PIESTĀTNES Nr.12 ZONĀ

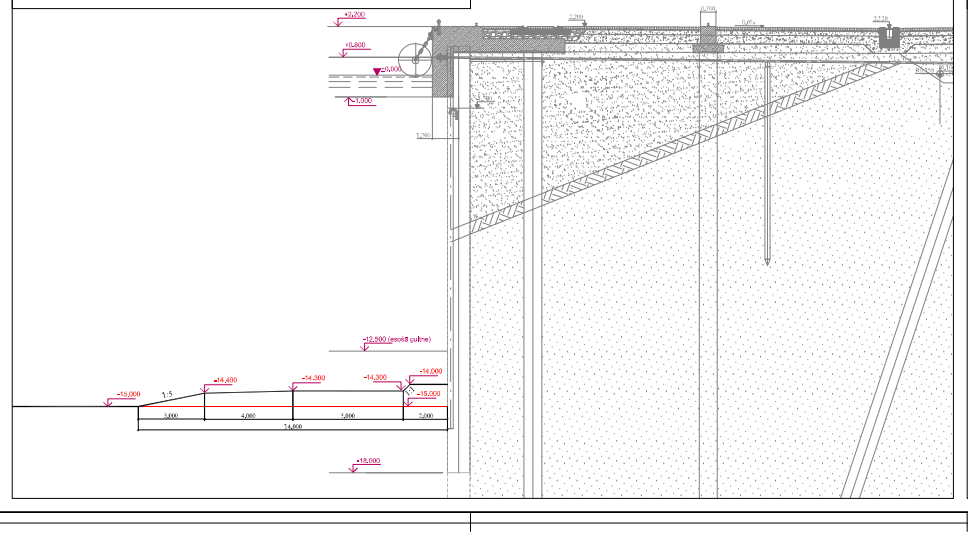

SASKAŅOJUMIEM

Būvprojekta vadītāja apliecinājums

Šajā būvprojektā ir veiktas un izstrādātas visas nepieciešamās daļas atbilstoši būvatļaujā izvirzītajiem nosacījumiem.

Būvprojekta vadītājs Stanislavs Mikulins, 40-264
(Vārds, uzvārds, sertifikāta numurs)
Datums Parakstīts

Būvprojekta daļas vadītāja apliecinājums

Šī būvprojekta HR - daļas risinājumi atbilst Latvijas būvnormatīvu un citu normatīvo aktu un Eiropas Savienības dalībvalstu nacionālās standartu un Būvnormatīvu tehniskajām prasībām. Kā arī izbūvēšanai vai Īpašo noteikumu prasībām.

Būvprojekta daļas vadītājs Stanislavs Mikulins, 40-264
(Vārds, uzvārds, sertifikāta numurs)
Datums Parakstīts

Izm.	Datums	Apraksts

Būvprojekta izstrādātājs
SIA " JŪRAS PROJEKTS"
Grīnvālžu iela 3/3B, Rīga, LV 1011, Latvija
Tālr.: +371 7278034 Fakss: +371 7842509
E-pasts: juras.projekts@inbox.lv www.juras.lv

Būvprojekta vadītājs	S.Julikulins
Būvprojekta daļas vadītājs	S.Julikulins
Projektētājs	S.Julikulins

Pasūtījuma Nr. 15 - 05

Pasūtītājs
Ventspils brīvostas pārvalde

Objekta nosaukums
Ventspils ostas kuģošanas kanāla padziļināšana.

Būvprojekta daļa un sadaļa
Hidrotehniskie risinājumi

Lapas nosaukums
Veritas upes kanāla iecirkņa un piestātnes Nr.12 piegulošas akvatorijas ģenerālais plāns.

Projekta daļas marķa	HR	Stadija	BP
Mērogs	1:2000	Fails	33847.dwg
Lapas arh. Nr.	P-33847	Lapas Nr.	HR-1
Datums	23.04.2015.	Nr.gk	